



* M U K H S P 0 5 1 9 9 1 6 2 *

MĚSTSKÝ ÚŘAD KUTNÁ HORA
Havlíčkovo náměstí 552/1, 284 01 Kutná Hora, IČ: 00236195
odbor životního prostředí
sídlo odboru: Radnická 178, Kutná Hora
tel.: 327 710 111*, fax: 327 710 364, ID: b65bfx3
e-mail: podatelna@kutnahora.cz, www.mu.kutnahora.cz

V Kutné Hoře dne: 11.6.2020

Spis. zn.: 034374/2020/ZPR/VaK

Č.j. MKH/062783/2020

Vyřizuje: Ing. Vančurová

Telefon: 327 710 267

E-mail: vancurova@mu.kutnahora.cz

Dle rozdělovníku

VEŘEJNÁ VYHLÁŠKA

OZNÁMENÍ O ZAHÁJENÍ SPOLEČNÉHO ŘÍZENÍ

Město Zruč nad Sázavou, IČO 00236667, Zámek 1, 285 22 Zruč nad Sázavou 1, které zastupuje Vodohospodářská společnost Vrchlice - Maleč, a.s., IČO 46356967, Ku Ptáku 387, Žižkov, 284 01 Kutná Hora 1

(dále jen "žadatel") podal dne 15.4.2020 žádost o vydání společného povolení na stavbu:

Novostavba vodovodu – obec Želivec

(dále jen "stavba") na pozemku st. p. 5/2, parc. č. 7, 57/1, 335/17, 420/2, 420/10, 420/11, 420/16, 420/17, 420/41, 420/43, 420/44, 420/45, 420/46, 420/47, 420/48, 420/49, 420/50, 420/51, 420/53, 497/1, 497/2, 497/3, 497/4, 498, 499/2, 503, 509, 510/2, 512, 514, 569, 573 v katastrálním území Želivec, parc. č. 2407/2, 2408, 2409/2, 2410/3, 2410/5, 2410/6, 2425, 2449, 2820 v katastrálním území Zruč nad Sázavou. Uvedeným dnem bylo zahájeno společné územní a stavební řízení (dále jen "společné řízení").

Údaje o místu předmětu rozhodnutí:

Název kraje	Středočeský kraj
Název obce	Želivec
Identifikátory katastrálních území	640336, 793655
Názvy katastrálních území	Želivec, Zruč nad Sázavou
Parcelní čísla dle evidence katastru nemovitostí	st. p. 5/2, parc. č. 7, 57/1, 335/17, 420/2, 420/10, 420/11, 420/16, 420/17, 420/41, 420/43, 420/44, 420/45, 420/46, 420/47, 420/48, 420/49, 420/50, 420/51, 420/53, 497/1, 497/2, 497/3, 497/4, 498, 499/2, 503, 509, 510/2, 512, 514, 569, 573 v katastrálním území Želivec, parc. č. 2407/2, 2408, 2409/2, 2410/3, 2410/5, 2410/6, 2425, 2449, 2820 v katastrálním území Zruč nad Sázavou
Čísla hydrologického pořadí	1-09-01-1400-0-00
Přímé určení polohy (konec stavby) - (souřadnice X, Y)	1085961; 698551
Přímé určení polohy (začátek stavby) - (souřadnice X, Y)	1085761; 696805

Předmětem tohoto řízení je novostavba priváděcího řadu „A“ PE 100 Rc De 160mm o délce 1727 m a zásobních vodovodních řadů „B“ až „I“ PE 100 Rc De 110 a 90 mm pro zajištění dodávky pitné vody místní části Želivec. Spotřeba vody 9 480 l/ den, max 0,3 l/s. Stavba vodovodu bude napojena na stávající

vodovodní řad A2 pomocí výřezu stávajícího vodovodu ve správě společnosti VHS Vrchlice – Maleč a.s. Kutná Hora. Na vodovodních řadech jsou navrženy uzavírací armatury, armatury pro odvodušnění, odkalení a vypouštění vody, podzemní zavzdušňovací a odvzdušňovací souprava a prefabrikovaná železobetonová armaturní šachta. Trasou příváděcího řadu dojde ke křížení s drobnými vodními toky IDVT 10278140, 10267452 a 102280404 a zásobními řady F a B dojde dvakrát ke křížení s Želiveckým potokem IDVT 10257479. Všechny dotčené vodní toky jsou ve správě Lesy ČR, s.p. Pozemky se nachází mimo evidovaná ochranná pásma vodních zdrojů, mimo záplavová území, mimo CHOPAV.

Stavba obsahuje 9 stavebních objektů.

Stavební objekty:

- SO 01 – Novostavba příváděcího vodovodního řadu A z trub PE 100 RC, SDR 11 De 160 mm, délka 1727 m**
- SO 02 – Novostavba zásobního vodovodního řadu B z trub PE 100 RC, SDR 11 De 110 mm, délka 625 m**
- SO 03 – Novostavba zásobního vodovodního řadu C z trub PE 100 RC, SDR 11 De 90 mm, délka 145 m**
- SO 04 – Novostavba zásobního vodovodního řadu D z trub PE 100 RC, SDR 11 De 90 mm, délka 32 m**
- SO 05 – Novostavba zásobního vodovodního řadu E z trub PE 100 RC, SDR 11 De 90 mm, délka 322 m**
- SO 06 – Novostavba zásobního vodovodního řadu F z trub PE 100 RC, SDR 11 De 90 mm, délka 158 m**
- SO 07 – Novostavba zásobního vodovodního řadu G z trub PE 100 RC, SDR 11 De 90 mm, délka 217 m**
- SO 08 – Novostavba zásobního vodovodního řadu H z trub PE 100 RC, SDR 11 De 90 mm, délka 71 m**
- SO 09 – Novostavba zásobního vodovodního řadu I z trub PE 100 RC, SDR 11 De 90 mm, délka 52 m**

Stavba je určena pro dodávku pitné vody do přilehlých nemovitostí v řešené lokalitě.

Umístění stavby viz níže uvedený výřez situačního výkresu:

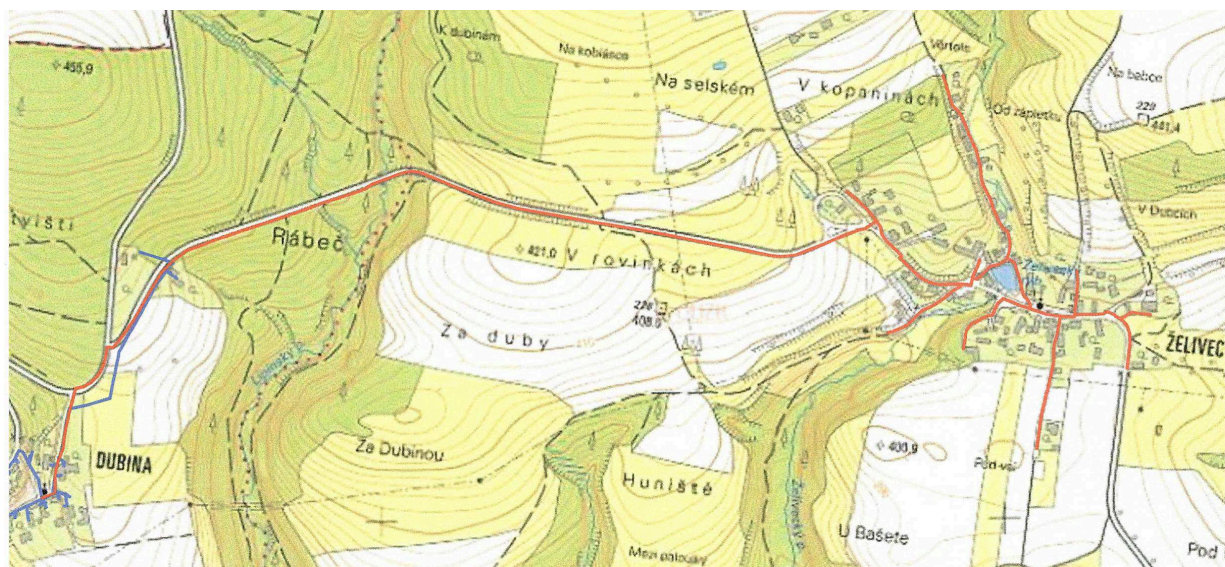

Městský úřad Kutná Hora, odbor životního prostředí, jako vodoprávní úřad příslušný podle § 104 odst. 2 písm. c) a § 106 odst. 1 zákona č. 254/2001 Sb., o vodách a o změně některých zákonů, ve znění pozdějších předpisů (vodní zákon) jako speciální stavební úřad podle § 15 odst. 5 vodního zákona, jako stavební úřad příslušný podle § 15 odst. 1 písm. d) a k vydání společného povolení podle § 94j odst. 1 zákona č. 183/2006 Sb., o územním plánování a stavebním řádu, ve znění pozdějších předpisů (dále jen

"stavební zákon") a místně příslušný orgán veřejné správy podle § 11 odst. 1 písm. a) a b) zákona č. 500/2004 Sb., správní řád, ve znění pozdějších předpisů, **oznamuje** podle § 115 odst. 1 vodního zákona a § 94m odst. 1 stavebního zákona **zahájení společného řízení ve věci umístění a provedení stavby vodního díla „Novostavba vodovodu v obci Želivec“.**

K projednání výše uvedeného stanovuje vodoprávní úřad dle § 115 odst. 8 vodního zákona a § 94m odst. 1 stavebního zákona

ústní jednání spojené s ohledáním na místě na

čtvrtek 9.7.2020 v 9:00 hod.

se srazem pozvaných na návsi u rybníka p.č. 497/5.

Účast na ústním jednání není povinná.

Vodoprávní úřad upozorňuje účastníky řízení a dotčené orgány, že závazná stanoviska a námítky, popřípadě důkazy mohou uplatnit v souladu s § 94m odst. 1 stavebního zákona nejpozději při ústním jednání, jinak k nim nebude přihlédnuto.

Vodoprávní úřad dává účastníkům řízení v souladu s § 36 odst. 3 správního řádu možnost vyjádřit se ke shromážděným podkladům rozhodnutí předmětného řízení do 9.7.2020.

Účastníci řízení mohou nahlížet do podkladů rozhodnutí na adrese Městského úřadu Kutná Hora, odbor životního prostředí, dveře č. 322, v úřední dny pondělí a středa 8:00 - 11:30 a 12:30 - 17:00 hod, v jiných dnech po telefonické domluvě – tel. 327 710 267.

Účastníci společného územního a stavebního řízení ve věci výše uvedené stavby jsou určeni ustanovením § 94k stavebního zákona, tj.:

- dle § 94k písm. a) stavebník,
- dle § 94k písm. b) obec, na jejímž území má být požadovaný záměr uskutečněn,
- dle § 94k písm. d) vlastník předmětného pozemku, není-li sám stavebníkem, nebo ten kdo má jiné věcné právo k tomuto pozemku
- dle § 94k písm. e) osoba, jejíž vlastnické právo nebo jiné věcné právo k sousedním stavbám anebo sousedním pozemkům nebo stavbám na nich může být společným povolením přímo dotčeno

V souladu s § 144 odst. 1 správního řádu vodoprávní úřad uvědomuje účastníky řízení o zahájení řízení podle § 144 odst. 2 správního řádu veřejnou vyhláškou podle § 25 odst. 3 správního řádu.

Písemnosti v řízení jsou doručovány postupem podle § 94m odst. 2 stavebního zákona a § 144 odst. 6 správního řádu.

Osoby s vlastnickými nebo jinými věcnými právy k sousedním pozemkům:

st. p. 1, 4, 5/1, 5/3, 5/4, 6, 7, 8, 10/1, 12, 14, 15, 17/3, 18/1, 20, 21, 23, 24, 25, 26/1, 27, 28, 30/2, 32, 33, 34, 36, 37, 38, 40, 41, 42, 43/1, 47/1, 48, 49, 50, 51, 52, 53, 54, 55, 63, 64, parc. č. 1, 6/1, 6/3, 9, 11, 13, 16, 17, 19, 20/2, 20/3, 20/4, 20/5, 20/6, 21, 22, 23/1, 23/2, 25, 26/1, 26/2, 27/1, 30/1, 30/2, 31, 34, 37/1, 38/2, 38/3, 38/6, 38/7, 39/1, 39/2, 39/3, 43/5, 43/6, 46/3, 47/1, 54, 56, 57/2, 59/1, 59/5, 59/6, 67, 71/2, 74/1, 79, 93, 94/2, 94/3, 94/4, 95, 96/1, 96/2, 96/3, 97/1, 98/5, 116, 117, 118, 119, 120, 121, 157/3, 158, 198, 199/1, 199/2, 200, 201, 202, 203, 204, 205, 206, 207/1, 210, 225/2, 225/3, 225/4, 225/9, 225/16, 225/17, 225/18, 225/19, 225/21, 225/22, 225/23, 225/24, 238, 239, 242/6, 243/1, 243/2, 243/3, 244, 247/1, 255/1, 257, 267, 268/1, 324, 330, 331/1, 331/2, 332, 335/1, 335/2, 335/3, 335/6, 335/11, 335/13, 335/15, 337/1, 338/2, 340/1, 340/2, 346/1, 346/3, 346/7, 346/8, 346/9, 347, 349/4, 349/5, 351, 353, 354, 356, 371/1, 371/2, 372/1, 372/2, 372/3, 373/1, 373/2, 373/3, 376/1, 378, 386/1, 386/4, 386/5, 389, 390/1, 390/6, 391/1, 391/2, 392, 395, 396, 397, 398, 399/2, 420/1, 420/3, 420/9, 420/21, 420/22, 420/24, 420/25, 420/27, 420/28, 420/29, 420/30, 420/31, 420/32, 420/34, 420/39, 420/40, 420/42, 420/54, 444/2, 444/3, 444/5, 446, 449, 464/2, 464/3, 472, 476,

477/1, 479/8, 481/2, 481/5, 481/6, 481/7, 481/9, 481/10, 481/11, 481/12, 482/1, 482/2, 482/3, 482/8, 482/14, 482/17, 482/19, 482/21, 482/22, 482/24, 482/25, 482/26, 482/27, 483/1, 483/3, 483/5, 483/6, 490/2, 491/1, 491/2, 495/1, 496/1, 496/2, 496/3, 496/5, 496/6, 496/7, 497/5, 497/8, 497/9, 497/10, 500, 501, 502/1, 502/2, 504/1, 505/1, 508, 510/1, 511, 513/1, 513/2, 515, 532, 571 v katastrálním území Želivec, parc. č. 88, 2386/2, 2386/7, 2386/10, 2386/16, 2386/17, 2386/43, 2386/45, 2386/46, 2386/48, 2386/49, 2386/68, 2386/133, 2386/134, 2386/135, 2386/136, 2386/137, 2386/138, 2386/139, 2386/140, 2386/154, 2387, 2397/2, 2397/5, 2398, 2399/13, 2399/14, 2400/1, 2400/2, 2401, 2403, 2405/1, 2405/2, 2406, 2407/1, 2409/1, 2409/3, 2410/1, 2410/4, 2410/7, 2411, 2413, 2414, 2415/4, 2415/5, 2416, 2417, 2418/1, 2422, 2423, 2424, 2426/1, 2426/2, 2427, 2428, 2429, 2430, 2431, 2432/1, 2434, 2435, 2436, 2437, 2438, 2439, 2440, 2441, 2443, 2445, 2446, 2448, 2450, 2451, 2452, 2453, 2457, 2458, 2459, 2460, 2462, 2463, 2469, 2471, 2473, 2474, 2476/2, 2481, 2487, 2489, 2492, 2493, 2501, 2502, 2504, 2505, 2506, 2507, 2512/1, 2512/4, 2514, 2515/1, 2515/2, 2516/1, 2518/1, 2519, 2520, 2522, 2523, 2526, 2527, 2528, 2529, 2530, 2531, 2532/1, 2532/2, 2534, 2535/2, 2535/3, 2535/4, 2535/5, 2535/6, 2535/7, 2535/8, 2535/12, 2535/13, 2536, 2538/1, 2538/3, 2538/4, 2538/53, 2549/1, 2595/5, 2595/11, 2596/7, 2596/8, 2819 v katastrálním území Zruč nad Sázavou

Osoby s vlastnickými nebo jinými věcnými právy k sousedním stavbám:

Zruč nad Sázavou, Želivec č.p. 9, č.p. 8, č.p. 7, č.p. 30, č.p. 6, č.p. 5, č.p. 4, č.p. 3, č.p. 21, č.p. 22, č.p. 20, č.p. 17, č.p. 26, č.p. 19, č.p. 25, č.p. 24, č.p. 27, č.p. 34, č.p. 52, č.p. 11, č.p. 10, č.p. 1, č.p. 28, č.p. 38, č.p. 35, č.p. 41, č.p. 36, č.p. 43, č.p. 29, č.p. 31, č.p. 48, č.p. 37, č.p. 2, č.p. 40 a č.p. 46, Zruč nad Sázavou, Dubina č.p. 23, č.p. 17, č.p. 7, č.p. 15, č.p. 8, č.p. 19, č.p. 10, č.p. 9, č.p. 11, č.p. 12, č.p. 6, č.p. 14, č.p. 5, č.p. 22, č.p. 3, č.p. 2, č.p. 1, č.p. 21, č.p. 24, č.p. 25, č.p. 33, č.p. 30 a č.p. 35

Poučení:

Účastník řízení je oprávněn podávat námítky týkající se pouze té části řízení, které se přímo dotýká jeho práv (viz uvedené rozdělení okruhu účastníků řízení).

Dle § 94n odst. 3 stavebního zákona **účastník řízení ve svých námítkách uvede skutečnosti, které zakládají jeho postavení účastníka řízení, a důvody podání námítek.**

Účastník řízení dle § 94k písm. c) až e) stavebního zákona ve věci společného povolení vodního díla může podle § 94n odst. 3 téhož zákona uplatnit námítky proti projednávanému stavebnímu záměru, projektové dokumentaci, způsobu provádění a užívání stavebního záměru nebo požadavkům dotčených orgánů, pokud jimi může být přímo dotčeno jeho vlastnické nebo jiné věcné právo k pozemku nebo stavbě.

Obec uplatňuje ve společném řízení námítky k ochraně zájmů obce a zájmů občanů obce.

K námítkám, které nesplňují výše uvedené požadavky, se nepřihlíží.

K závazným stanoviskům a námítkám k věcem, o kterých bylo rozhodnuto při vydání územně plánovací dokumentace, se nepřihlíží.

Nechá-li se některý z účastníků zastupovat, předloží jeho zástupce písemnou plnou moc.

Tato vyhláška bude vyvěšena na úřední desce Městského úřadu Zruč nad Sázavou po dobu 15 dnů.

Ve smyslu ustanovení § 25 odst. 2 správního řádu bude oznámení též zveřejněno způsobem umožňujícím dálkový přístup a **vyvěšeno na úřední desce Městského úřadu Kutná Hora.** Dnem vyvěšení je pak první den vyvěšení písemnosti na úřední desce MěÚ Kutná Hora. **Oznámení s vyznačeným datem vyvěšení a sejmutí zašle Městský úřad Zruč nad Sázavou zpět na adresu zdejšího odboru.**

Poučení:

Závazná stanoviska dotčených orgánů, námítky účastníků řízení a připomínky veřejnosti musí být uplatněny v uvedeném termínu, jinak se k nim nepřihlíží. K závazným stanoviskům a námítkám k věcem, o kterých bylo rozhodnuto při vydání územně plánovací dokumentace, se nepřihlíží. K námítkám, které překračují rozsah a nesplňují požadavky § 89 odst. 4 stavebního zákona, se nepřihlíží. Účastník řízení ve

svých námitkách uvede skutečnosti, které zakládají jeho postavení jako účastníka řízení, a důvody podání námitek.

Obec může uplatnit námitky k ochraně zájmů obce a zájmů občanů obce. Vlastník pozemku nebo stavby, na kterých má být požadovaný záměr uskutečněn, není-li sám žadatelem, nebo ten, kdo má jiné věcné právo k tomuto pozemku nebo stavbě, nebo osoba, jejíž vlastnické nebo jiné věcné právo k sousedním stavbám anebo sousedním pozemkům nebo stavbám na nich může být společným povolením přímo dotčeno, může uplatňovat námitky proti projednávanému záměru v rozsahu, jakým je její právo přímo dotčeno. Osoba, která je účastníkem řízení podle zvláštního právního předpisu, může uplatňovat námitky pouze v rozsahu, v jakém je projednávaným záměrem dotčen veřejný zájem, jehož ochranou se podle zvláštního právního předpisu zabývá.

Účastník řízení může podle § 114 odst. 1 stavebního zákona uplatnit námitky proti projektové dokumentaci, způsobu provádění a užívání stavby nebo požadavkům dotčených orgánů, pokud je jimi přímo dotčeno jeho vlastnické právo nebo právo založené smlouvou provést stavbu nebo opatření nebo právo odpovídající věcnému břemenu k pozemku nebo stavbě; k námitkám, které překračují uvedený rozsah, se nepřihlíží.

Nechá-li se některý z účastníků zastupovat, předloží jeho zástupce písemnou plnou moc.

Ing. Kristýna Vančurová
oprávněná úřední osoba
referent odboru

Toto oznámení musí být vyvěšeno po dobu 15 dnů.

Vyvěšeno dne:

Sejmuto dne:

Razítko, podpis orgánu, který potvrzuje vyvěšení a sejmutí oznámení.

Obdrží:

účastníci (dodejky)

Vodohospodářská společnost Vrchlice - Maleč, a.s., IDDS: fyrgwx

Antonín Pajer, Želivec č.p. 6, 285 22 Zruč nad Sázavou 1

Krajská správa a údržba silnic Středočeského kraje, příspěvková organizace, IDDS: a6ejgmx

Úřad pro zastupování státu ve věcech majetkových, IDDS: 96vaa2e

Miroslava Janatová, Želivec č.p. 49, 285 22 Zruč nad Sázavou 1

Ing. Rudolf Kroutil, Kloboučnická č.p. 1626/5, 140 00 Praha 4-Nusle

Ing. Miloslava Špiritová, Radvančice č.p. 1, Zbraslavice, 285 22 Zruč nad Sázavou 1

Lidmila Loudová, Želivec č.p. 7, 285 22 Zruč nad Sázavou 1

Jana Tvrdíková, Želivec č.p. 7, 285 22 Zruč nad Sázavou 1

Město Zruč nad Sázavou, IDDS: v3qb2au

ČEZ Distribuce, a. s., IDDS: v95uqfy

CETIN a.s., IDDS: qa7425t

Městský Úřad Kutná Hora, kancelář tajemníka

dotčené správní úřady

Státní pozemkový úřad, Pobočka Kutná Hora, IDDS: z49per3

Krajská hygienická stanice Středočeského kraje se sídlem v Praze, územní pracoviště Kutná Hora, IDDS: hhcai8e

Archeologický ústav AV ČR Praha, v.v.i., pracoviště Kutná Hora, IDDS: fxcng6z

Městský úřad Kutná Hora, odbor dopravy a silničního hospodářství, Havlíčkovo nám. č.p. 552, 284 01 Kutná Hora-Vnitřní Město

Městský úřad Kutná Hora, Odbor regionálního rozvoje, IDDS: b65bf3

Hasičský záchranný sbor Středočeského kraje, územní odbor Kutná Hora, IDDS: dz4aa73

Městský úřad Zruč nad Sázavou, odbor stavebního úřadu, územního plánování a životního prostředí, IDDS: v3qb2au

Vodohospodářská společnost Vrchlice - Maleč, a.s., IDDS: fyrgxwx